

ΕΚΘΕΣΗ ΓΕΥΣΙΓΝΩΣΤΙΚΗΣ ΑΝΑΛΥΣΗΣ ΠΑΡΘΕΝΟΥ ΕΛΑΙΟΛΑΔΟΥ

ΣΤΟΙΧΕΙΑ ΠΕΛΑΤΗ

Όνομα: Nature Blessed P.C.
Διεύθυνση: ΒΙΠΕ Είσοδος Α', Σίνδου Θεσσαλονίκη 57 022
Τηλ.: 2310 796393
Email: info@natureblessed.gr
Ονομασία Δείγματος: Nature Blessed

ΣΤΟΙΧΕΙΑ ΔΕΙΓΜΑΤΟΣ ΕΛΑΙΟΛΑΔΟΥ

Κωδικός Δείγματος: 1702-73
Παραλαβή Δείγματος: 17.02.2017
Κατάσταση Δείγματος: διαφανής γυάλινη συσκευασία, 250 ml
Αξιολόγηση Δείγματος: 22.02.2017

ΣΤΟΙΧΕΙΑ ΑΝΑΛΥΣΗΣ ΔΕΙΓΜΑΤΟΣ

Σε κλίμακα 0 – 10, η διάμεσος τιμή έντασης των γευσιγνωστικών χαρακτηριστικών του δείγματος είναι:

Ελαττώματα: κανένα
Φρουτώδες: 4,8
Πικρό: 3,0
Πικάντικο: 4,2

Ταξινόμηση¹: **Εξαιρετικά Παρθένο Ελαιόλαδο**
Ένταση χαρακτηριστικών:
Μεσαίας κατηγορίας φρουτώδους
Μεσαίας κατηγορίας πικρού
Μεσαίας κατηγορίας πικάντικου

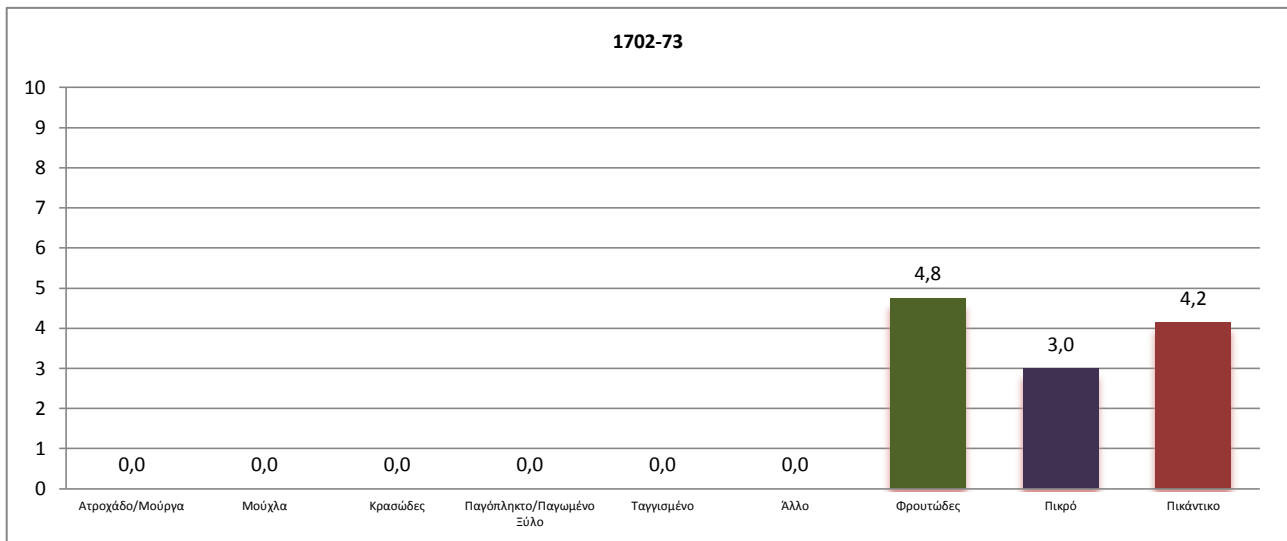

Ημερομηνία έκδοσης έκθεσης: 24.02.2017

Ο Διευθυντής και Επικεφαλής Ομάδας

Δρ. Βασίλης Δημόπουλος

¹Ταξινόμηση Ελαιολάδου σύμφωνα με τον κανονισμό της Ευρωπαϊκής Ένωσης: Commission Regulation (EC) No 2568/1991 και τις ισχύουσες τροποποιήσεις του

Ελαττώματα = 0,0 και Ένταση φρουτώδους > 0,0	Εξαιρετικά Παρθένο (extra virgin)
Ελαττώματα ≤ 3,5 και Ένταση φρουτώδους > 0,0	Παρθένο (virgin)
Ελαττώματα > 3,5 ή Ένταση φρουτώδους = 0,0 και Ελαττώματα < 3,5	Μειονεκτικό (lampante)

- Η γευσιγνωστική ανάλυση ελαιολάδου είναι σύμφωνα με την Οδηγία του Διεθνούς Συμβουλίου Ελαιολάδου COI/T.20/Doc.15/Rev. 8/2015 και τις ισχύουσες τροποποιήσεις του.
- Το πιστοποιητικό αυτό αναφέρεται αποκλειστικά και μόνο στο δείγμα ελαιολάδου που εξετάστηκε και δεν επιτρέπεται η δημοσίευση ή/και η αναπαραγωγή του συνόλου ή μέρους αυτού χωρίς την έγγραφη έγκριση του εργαστηρίου.
- Τα αποτελέσματα ΔΕΝ έχουν προέλθει από υπερβολάβους.